

FATTOAMANO

REVESTIMENTO

Sofisticação

para a sua obra

Telefone Comercial (18) 98136-1475



CONFIANÇA

Trabalhamos com Mármore Bege Bahia Travertino Nacional. Comercializamos chapas, pisos, revestimentos em geral.

FATTOAMANO

REVESTIMENTO

@fattoamanorevestimento

LA ROCCHIA

Tamanhos variados

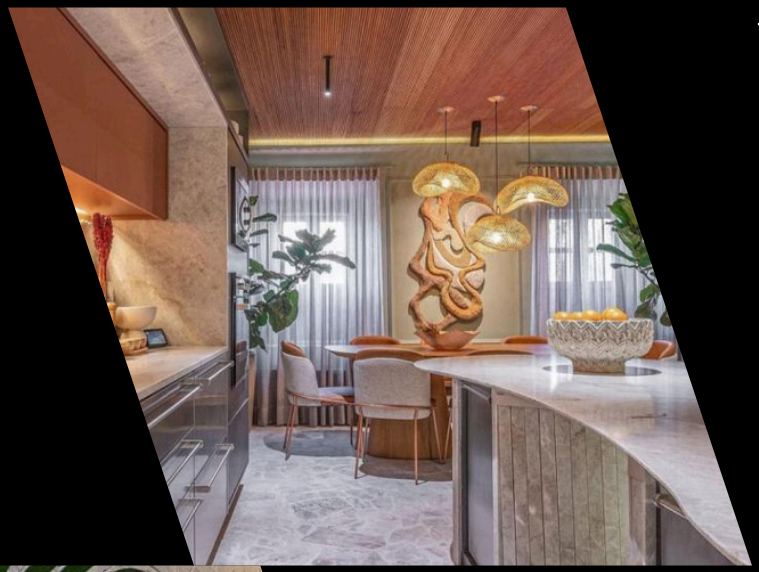

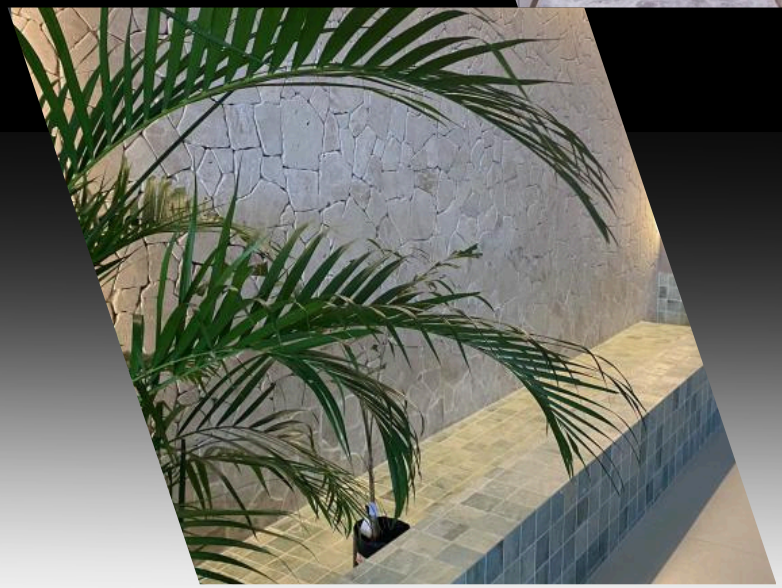

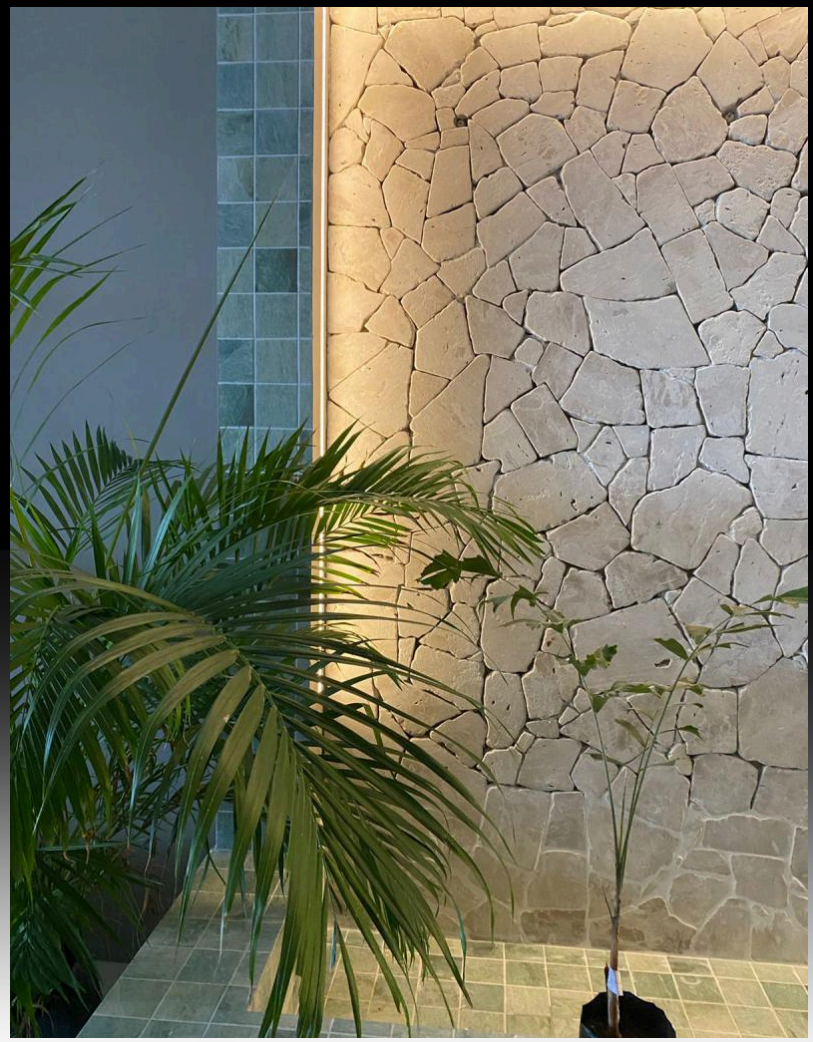

@fattoamanorevestimento

ROCK FACE

23 X 7 cm e 10 x 23 cm



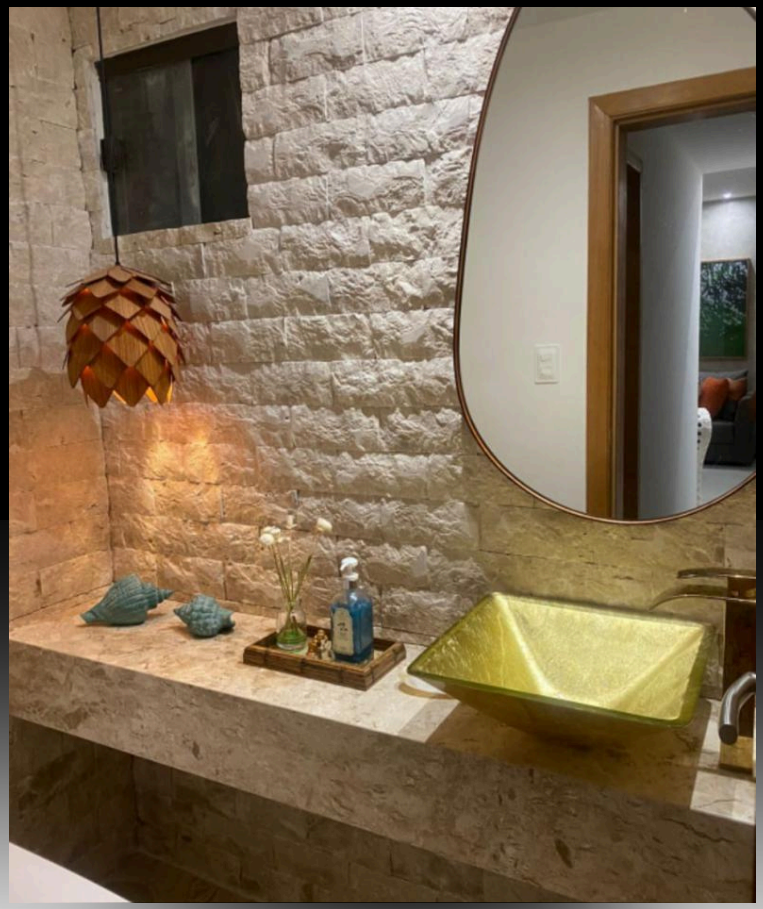

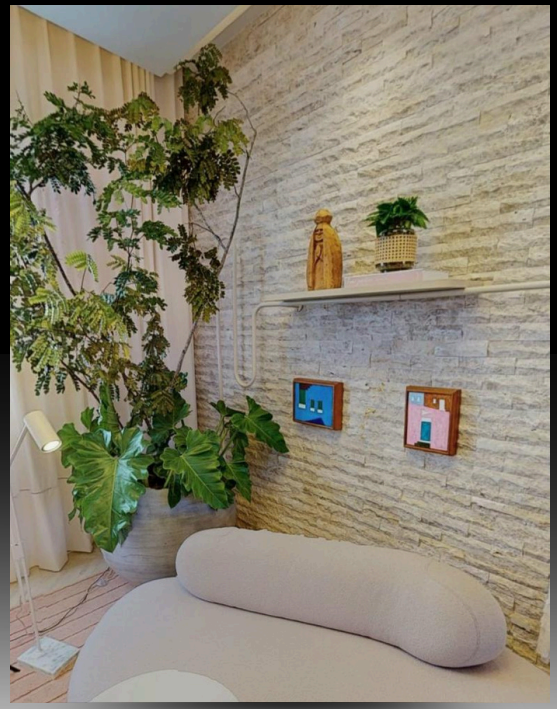

@fattoamanorevestimento



TACÃO TEXTURIZADO

80X20 cm e 80X120 cm



@fattoamanorevestimento

TIJOLINHO SLIM

23 X 7 cm







@fattoamanorevestimento

TIRAS BRUTAS

40 X 7 cm e 80 x 12 cm



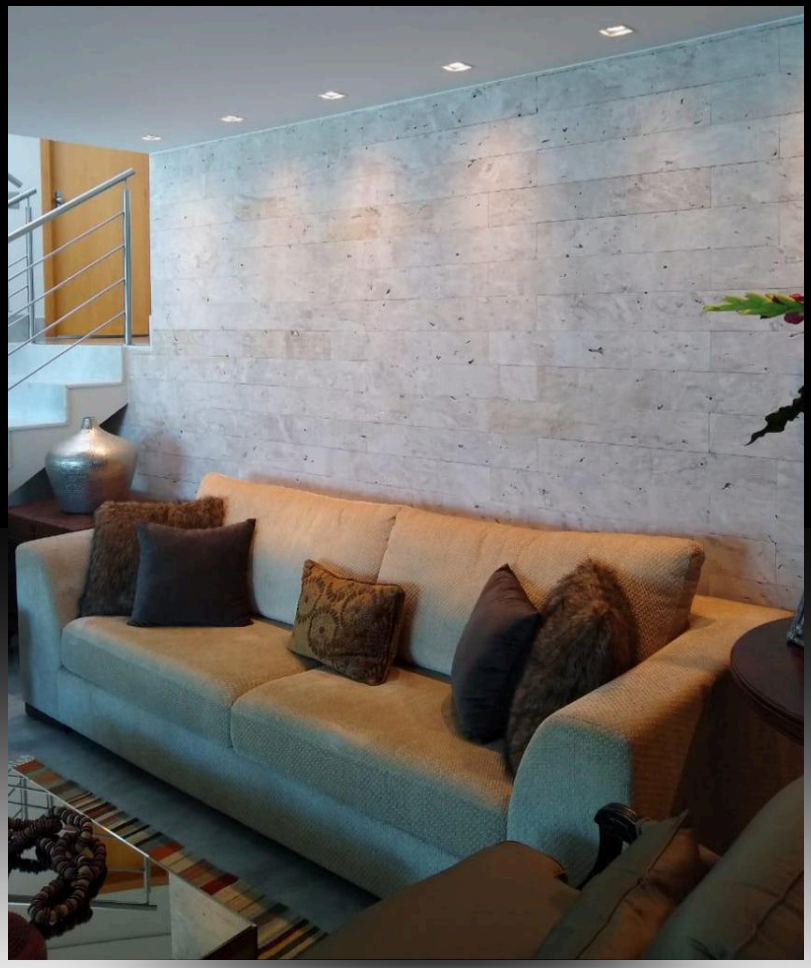



@fattoamanorevestimento

PISOS

Tamanhos variados - sob encomenda

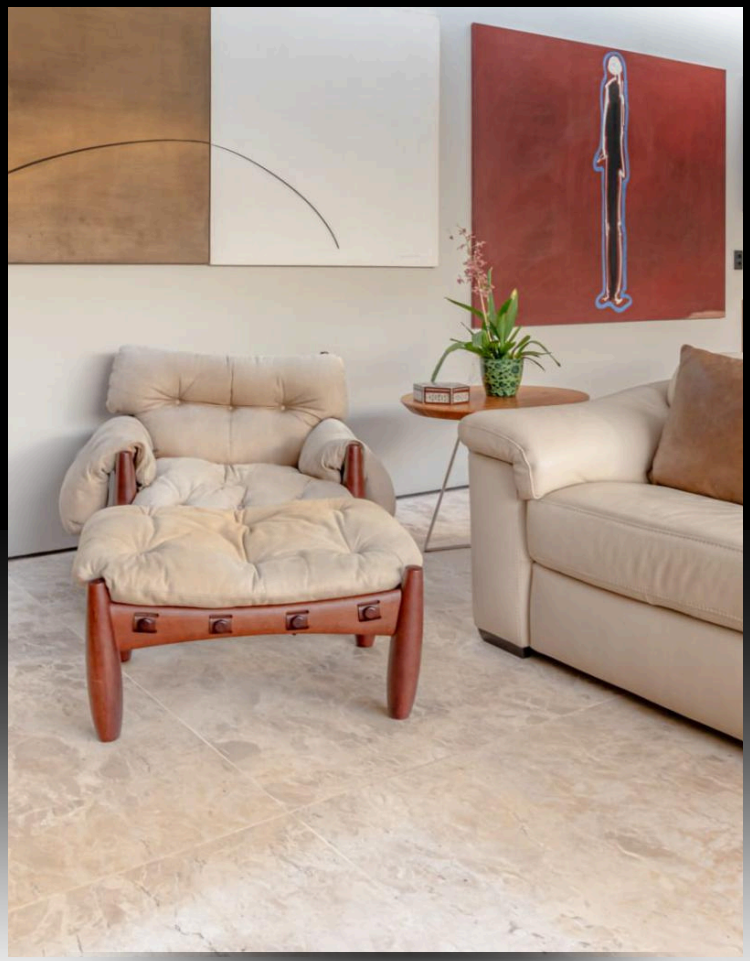

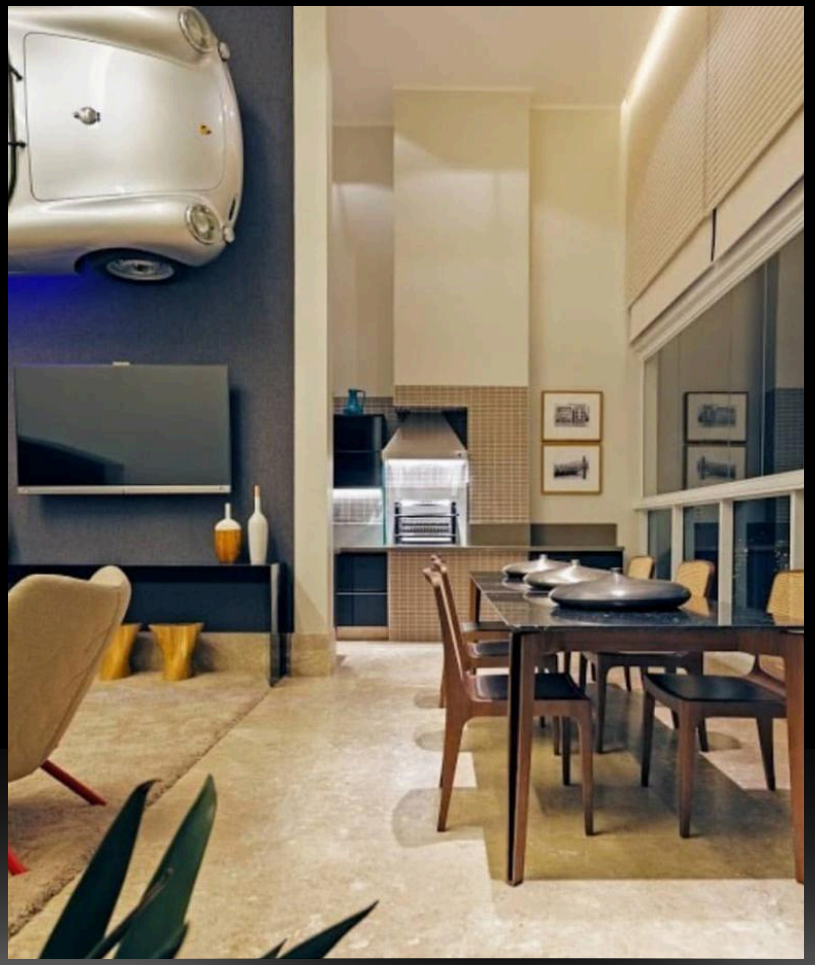

@fattoamanorevestimento

PISOS ORGÂNICO LEVIGAGO

Tamanhos variados



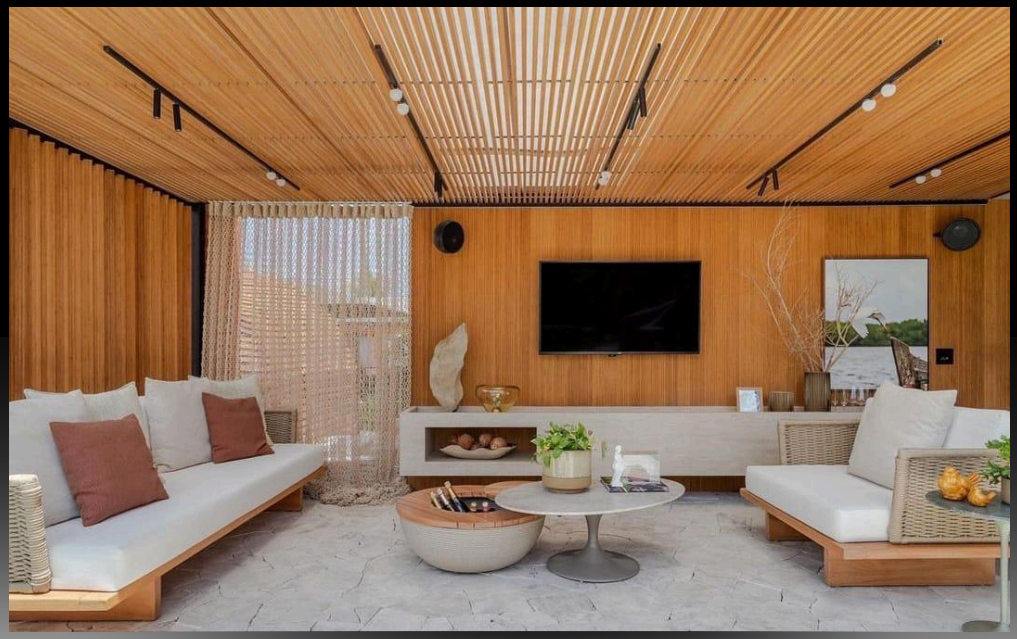

@fattoamanorevestimento

MARMO FRESATO

Revestimento 85 x 23 cm





@fattoamanorevestimento

PAINEL DE ANTICATOS

20 X 20 cm , 10 X 10 cm e 20 x 10 cm



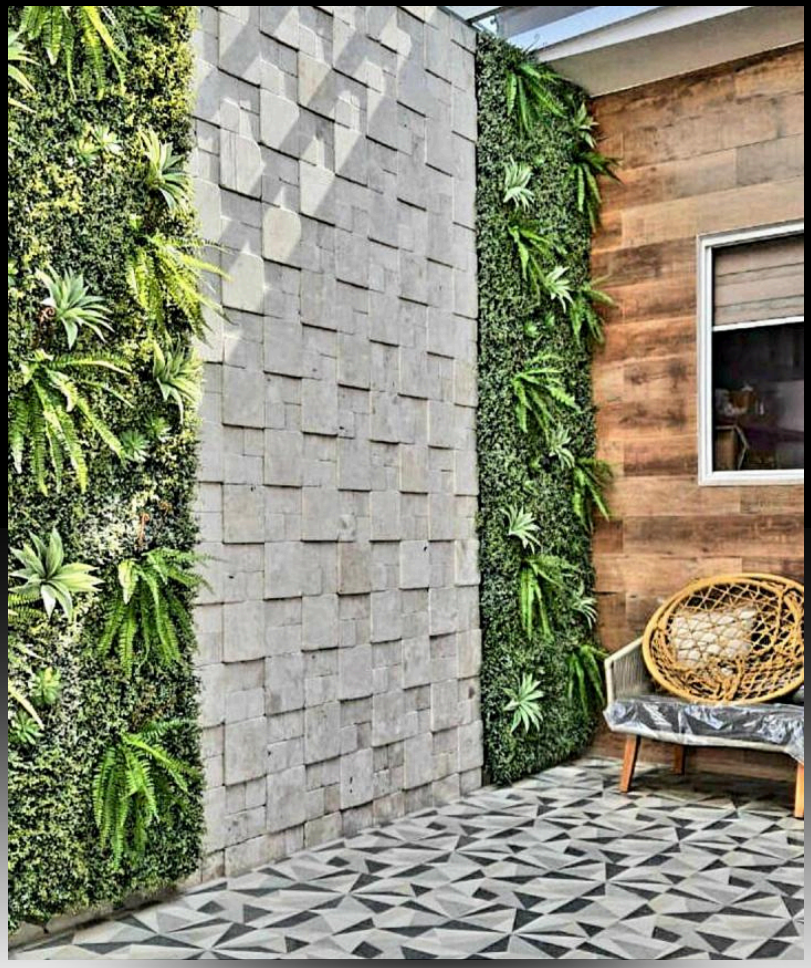



@fattoamanorevestimento

PAINEL 3D

20 X 20 cm , 10 X 10 cm e 10 X 15 cm



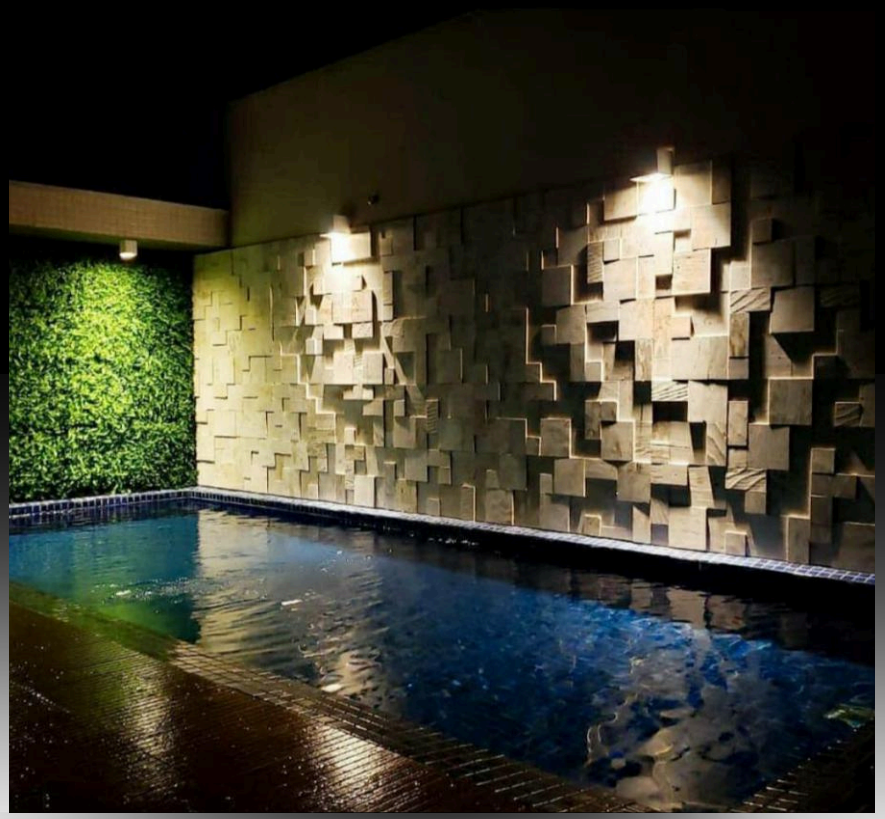

@fattoamanorevestimento

BRICK APICOADO

33 x 12 cm

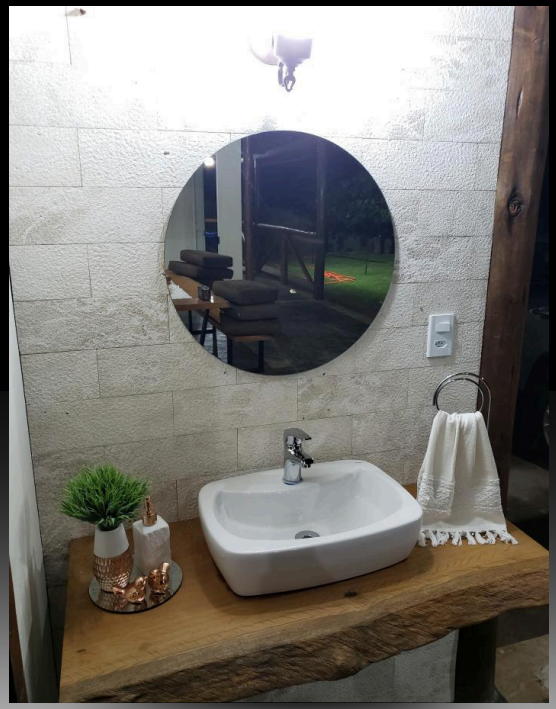

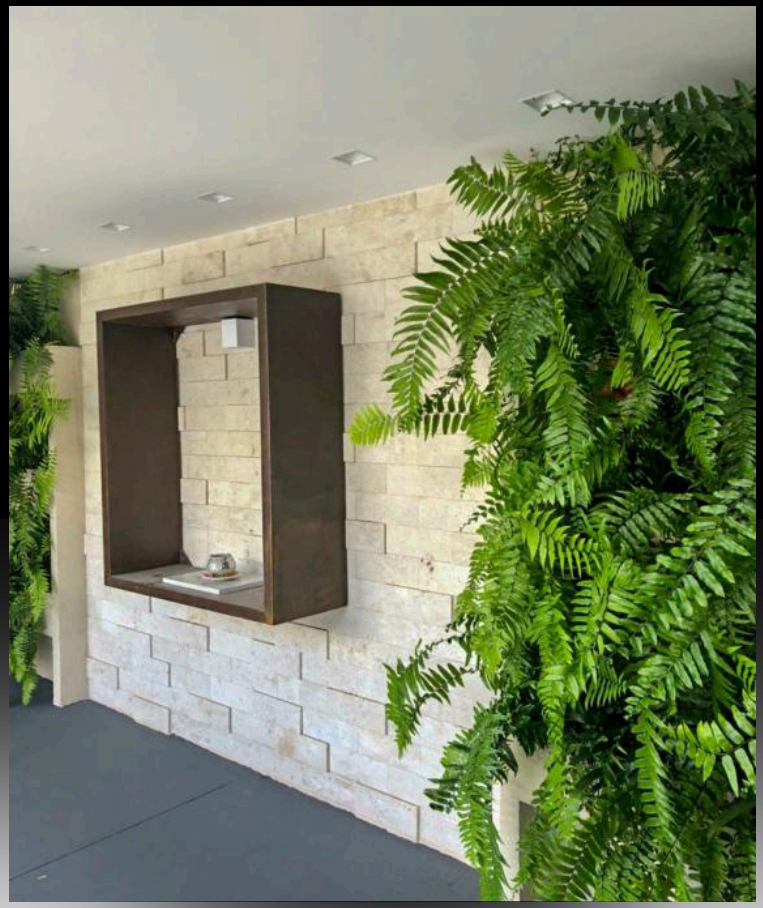



@fattoamanorevestimento

ANTICATO

10 X 10 cm





@fattoamanorevestimento

NATURAL FACE

Produto natural, sustentável, sofisticado e versátil.

Composto por : Slim natural 30 x 10 cm

Rock face 12 x 10 cm

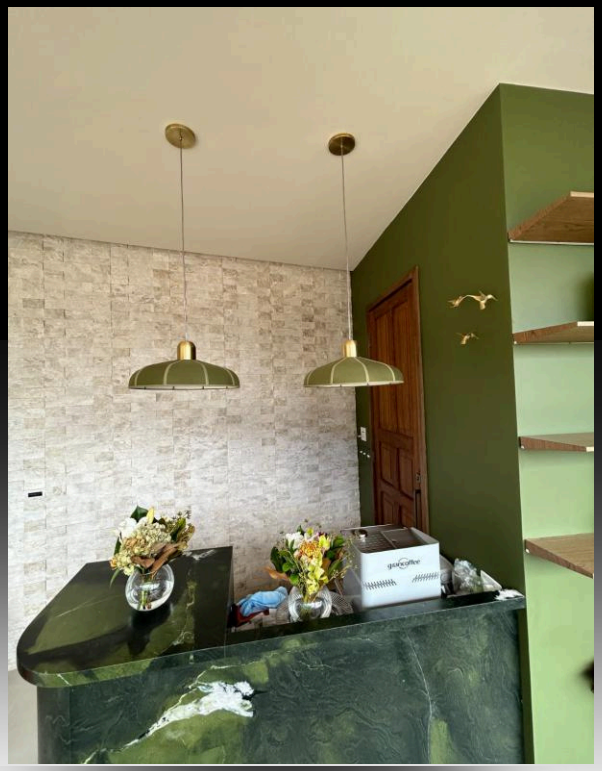

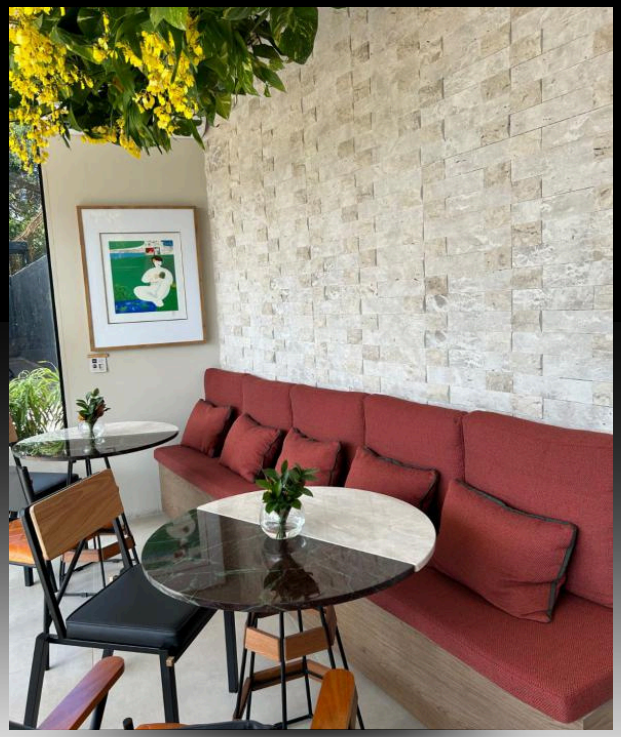



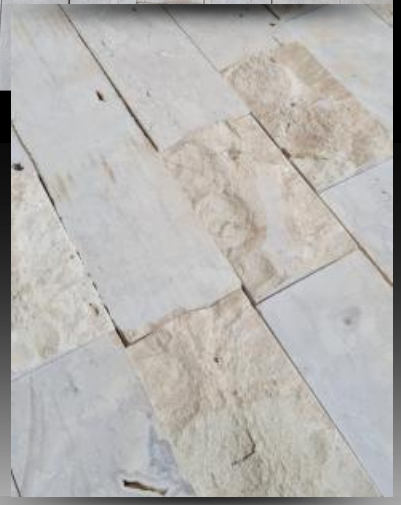

@fattoamanorevestimento



REVESTIMENTOS

Indicado para aplicações como revestimento de paredes, fachadas, bancadas e colunas. Em revestimentos assentados em área externa, orientamos que a aplicação de impermeabilizantes amplia a durabilidade da rocha.

PISOS

Indicado para aplicação em piso de áreas internas e externas. Em áreas externas, indicamos utilizar os acabamentos foscos. Em pisos assentados em área externa, orientamos que a aplicação de impermeabilizante amplia a durabilidade da rocha.

BORDA DE PISCINA

O mármore Bege Bahia é indicado para a borda de piscina nos acabamentos antiderrapantes, que são: escovados, apicoado e texturizado.

CONSERVAÇÃO E LIMPEZA

O processo de limpeza é simples e não requer aplicação de produtos químicos. É possível fazer a limpeza do Bege Bahia com água, pano macio e seco. Inicie usando um pano embebido com água, limpe, e em seguida use um pano seco sobre a pedra para finalizar. Não é ideal que fique respingos d' água. Para uma limpeza profunda, sem danificar a rocha, procure produtos para aplicação em mármore, em lojas especializadas.

FATTOAMANO

REVESTIMENTO



@fattoamanorevestimento

CONHEÇA O MÁRMORE BEGE BAHIA

O Bege Bahia é um cálcario de cor bege clara, textural e estruturalmente muito heterogêneo. Em geral, exibindo extrateficação visível e abundantes cavidades de dissolução/reprecipitação (“Geodos”). Geologicamente, corresponde a calcários da formação da Caatinga, de idade mioceno-pleisotocénica, resultantes da alteração física, química de biogênica de caucários marinhos neoproterozóicos da formação salitre. Trata-se, então, de calcários secundários da tipo calcrete.

FATTOAMANO

REVESTIMENTO

TRATAMENTOS

MÁRMORE BEGE BAHIA

Cada acabamento tem variações e caracteristicas diferentes, que escolhidos de forma correta, darão um efeito adequado à cada ambiente.

BEGE BAHIA BRUTO

Rocha natural sem aplicação de qualquer abrasivo. Efeito “in natural”, com orifícios abertos.

BEGE BAHIA LEGIGADO

Rocha lixada, orifícios tampados com texturas lisas. Efeito fosco.

BEGE BAHIA BRUTO

Rocha tratada, orifícios tampados, fosca. Textura antiderrapante, apresentando superfície semi-rugosa.

APICOADO

Rocha com aplicação de abrasivo de agressão, apresentando efeitos de furinhos na rocha. Fosca e antiderrapante.

POLIDO, RESINADO E CRISTALIZADO

Processo mais completo do polimento incluindo: Cristalização - aplicação de produto químico que cria uma película protetora, preparando a rocha para a posterior aplicação do resinamento. Resinamento - aplicação de resina epoxilia cobrindo os poros que existem na rocha, dando uma qualidade superior de polimento e brilho. Lustro - rocha lustrada com efeito brilhoso.

EXTRA BRILHO

Na FattoaMano, todas as chapas polidas recebem ainda um extra brilho via enceratriz automática.

TEXTURIZADO

Rocha escovada e aplicada, na qual a textura fica muito bem destacada. Efeito fosco e antiderrapante.

FATTOAMANO

REVESTIMENTO

FATTOAMANO

REVESTIMENTO

EM CASO DE DÚVIDAS, ORÇAMENTOS E MAIORES INFORMAÇÕES ENTRE EM CONTATO COM NOSSA EQUIPE.

(18) 98136-1475

@fattoamanorevestimento